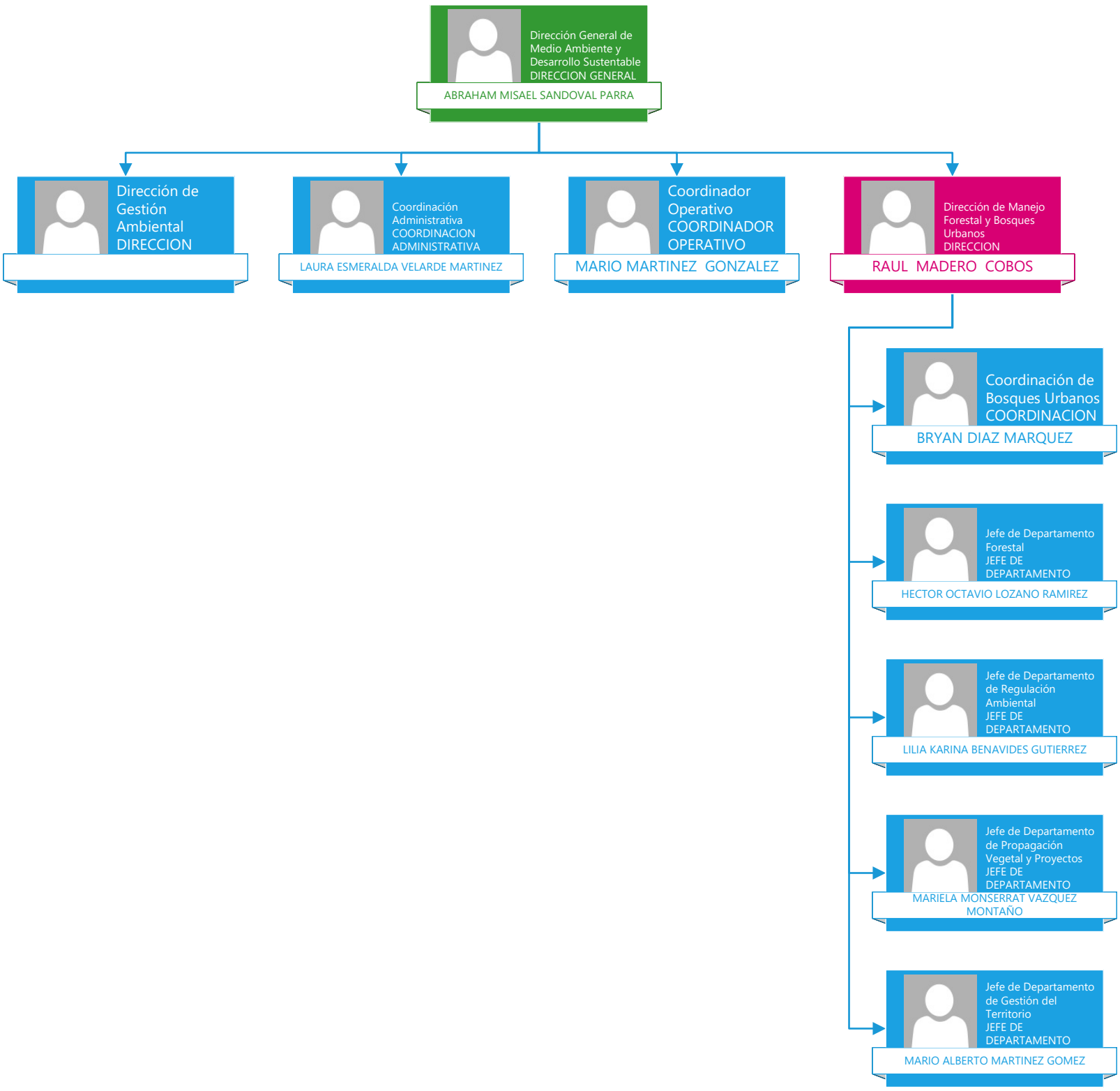
Dirección General de Medio Ambiente y Desarrollo Sustentable DIRECCION GENERAL
ABRAHAM MISAEL SANDOVAL PARRA
Dirección de Gestión Ambiental DIRECCION
Coordinación Administrativa COORDINACION ADMINISTRATIVA
LAURA ESMERALDA VELARDE MARTINEZ
Coordinador Operativo COORDINADOR OPERATIVO
MARIO MARTINEZ GONZALEZ
Dirección de Manejo Forestal y Bosques Urbanos DIRECCION
RAUL MADERO COBOS
Coordinación de Bosques Urbanos COORDINACION
BRYAN DIAZ MARQUEZ
Jefe de Departamento Forestal JEFE DE DEPARTAMENTO
HECTOR OCTAVIO LOZANO RAMIREZ
Jefe de Departamento de Regulación Ambiental JEFE DE DEPARTAMENTO
LILIA KARINA BENAVIDES GUTIERREZ
Jefe de Departamento de Propagación Vegetal y Proyectos JEFE DE DEPARTAMENTO
MARIELA MONSERRAT VAZQUEZ MONTAÑO
Jefe de Departamento de Gestión del Territorio JEFE DE DEPARTAMENTO
MARIO ALBERTO MARTINEZ GOMEZ